รายงานผลการปฏิบัติราชการ

ประจำเดือน ตุลาคม ๒๕๖๗

สภ.คลองหาด

งานป้องกันปราบปรามและงานจราจร

งานป้องกันปราบปราม มีหน้าที่รับผิดชอบเกี่ยวกับการวางแผนอำนวยการ สั่งการ ควบคุม กำกับ ดูแล ตรวจสอบ ติดตาม และประเมินผล ตลอดจนปฏิบัติงานในด้านการป้องกันและปราบปรามอาชญากรรม ซึ่งเป็นการกระทำความผิดตามพระราชบัญญัติต่าง ๆ ที่มีโทษทางอาญาทุกฉบับ งานคณะกรรมการตรวจสอบและติดตามการบริหารงานตำรวจ งานชุมชนและมวลชนสัมพันธ์ในรูปแบบต่าง ๆ รวมทั้งงานที่มีลักษณะเกี่ยวข้อง หรือเป็นส่วนประกอบของงานนี้ ในเขตพื้นที่ของสถานีตำรวจ เพื่อมิให้เกิด อาชญากรรมขึ้น โดยจำแนกออกเป็นงานต่างๆ

งานจราจร มีหน้าที่รับผิดชอบเกี่ยวกับการปฏิบัติงานด้านจราจร วางแผน อำนวยการ สั่งการ ควบคุม ดูแล ตรวจสอบ ติดตาม และประเมินผลงานด้านการควบคุมจราจร จัดการและบังคับใช้กฎหมายเกี่ยวกับการจราจร รวมทั้งงานจราจรตามโครงการพระราชดำริ และงานที่มีลักษณะเกี่ยวข้อง หรือเป็นส่วนประกอบของงานนี้ เพื่อป้องกันไม่ให้เกิดปัญหาด้านการจราจร ตลอดจนพื้นที่ที่มีการจราจร ต่อเนื่องกัน โดยจำแนกออกเป็นงานต่างๆ

ในการเริ่มปฏิบัติงานในแต่ละวันจะมีการปล่อยแถวชี้แจงการปฏิบัติงาน ตรวจความพร้อมก่อนการปฏิบัติงานของเจ้าหน้าที่ และตรวจสอบความพร้อมและความสมบูรณ์ของอุปกรณ์ก่อนการทำงานพร้อมทั้งชี้แจงสถานการณ์ของชุดปฏิบัติการสายตรวจพลัดเก่าและชี้แจงข้อราชการและภารกิจก่อนการทำงานในชุดปฏิบัติการสายตรวจพลัดใหม่

การปฏิบัติของงานป้องกันปราบปรามและงานจราจร

การออกตรวจพื้นที่ของสายตรวจในรอบเดือน ตุลาคม ๒๕๖๗

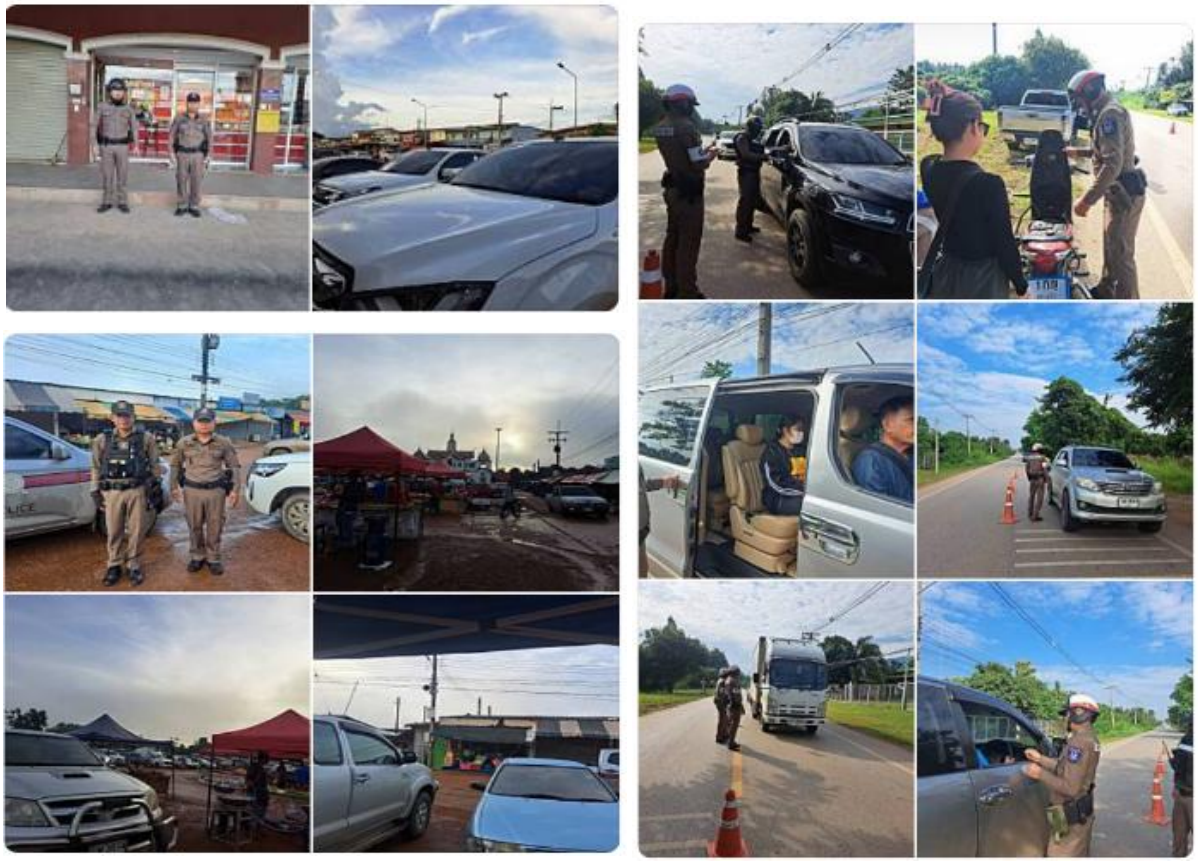

รูปภาพการออกตรวจเพื่อป้องกันเหตุอาชญากรรมต่างๆภายในพื้นที่รับผิดชอบและการกวดขันวินัยจราจร

รูปภาพการปฏิบัติงานเจ้าหน้าที่สายตรวจ ในรอบเดือนตุลาคม ๒๕๖๗ โดยจะมีการตรวจเพื่อป้องกันเหตุอาชญากรรมตามวงรอบการปฏิบัติโดยจะมีการเน้นสถานที่ที่มีความเสี่ยงที่จะมีโอกาสเกิดเหตุสูง เช่น ธนาคาร สถานีบริการน้ำมัน ร้านสะดวกซื้อ วัด ตลาดหรือสถานที่ที่มีรวมคนอยู่มาก

รูปภาพการปฏิบัติงานเจ้าหน้าที่สายตรวจในการตรวจสถานบริการเพื่อป้องกันการค้าประเวณี และการป้องกันเพื่อไม่ให้มีเยาวชนที่อายุต่ำกว่า ๑๘ ปี เข้ามาใช้บริการ

เรียนผู้บังคับบัญชา
วันนี้(๑๖ ต.ค.๖๗) เวลาแต่ ๒๑.๓๐ น. ร้อยเวร ๒๐/สายตรวจรถยนต์/สายตรวจรถจักรยานยนต์ สายตรวจตำบลคลองไก่เถื่อน ร่วมกับ จหน.ด่านกักกันสัตว์ สระแก้ว ร่วม ว.๔ ว.๔๒ ป้องกันอาชญากรรมในเขตพื้นที่รับผิดชอบบริเวณเส้นทางระหว่างอำเภอวังสมบูรณ์ - บ้านศาลาเขียว ม.๗ ต.คลองไก่เถื่อน อ.คลองหาด จ.สระแก้ว
จึงเรียนมาเพื่อโปรดทราบ

เรียน ผู้บังคับบัญชา
วันนี้ ๑๖ ต.ค.๒๕๖๗ เวลา ๑๓.๓๐ น.
พ.ต.อ.ชัยณรงค์ บุญด้วง รอง ผบก.ก.จว.สระแก้ว พร้อมด้วย พ.ต.อ.จากเทพ ผงผาย ผกก.สภ.คลองหาด, พ.ต.ท.รังสฤษดิ์ เจริญสุข รอง ผกก.ปฯ, พ.ต.ต.ต.สราวุธ พรรณศิลป์ สวป.ฯ พร้อมเจ้าหน้าที่คณะกรรมการจัดทำข้อมูลอุบัติเหตุทางถนนจังหวัดสระแก้ว (คกก.ข้อมูล ๓ ฐาน) ได้ลงพื้นที่จุดเกิดเหตุ เพื่อสอบสวนสวนอุบัติเหตุ วิเคราะห์สาเหตุ แนวทางแก้ไข และประชุมวิเคราะห์อุบัติเหตุ มีนายอำเภอคลองหาดเป็นประธานในการประชุม เพื่อหาสาเหตุ และแนวทารป้องกันการเกิดอุบัติเหตุต่อไป ณ.ห้องประชุมอำเภอคลองหาด
จึงเรียนมาเพื่อโปรดทราบ

เรียน ผู้บังคับบัญชา
วันนี้ [๒๔ ต.ค.๒๕๖๗)เวลา ๑๐.๐๐ น.
พ.ต.ท.รังสฤษดิ์ เจริญสุข รอง ผกก.ป.สภ.คลองหาด ร่วมประชุมงานโคนมวังน้ำเย็นไบค์ทัวร์ ครั้งที่๓ ๒๐๒๔ ปั่นสองแผ่นดินมิตรภาพ ไทย-กัมพูชา ณ ห้องประชุมสหกรณ์โคนมวังน้ำเย็น
จึงเรียนมาเพื่อโปรดทราบ

<u>การปฏิบัติในด้านอื่นๆของงานป้องกันปราบปรามและงานจราจร</u>

รูปภาพการจับกุมผู้กระทำความผิดเมา-ขับ

รูปภาพการจับกุมคู่สามี-ภรรยาที่ตระเวนลักทรัพย์ภายในพื้นที่จังหวัดสระแก้ว

รูปภาพการจับกุมความผิดเกี่ยวกับ พ.ร.บ.ยาเสพติดของเดือน ตุลาคม ๒๕๖๗

<u>การปฏิบัติในด้านอื่นๆของงานป้องกันปราบปรามและงานจราจร</u>

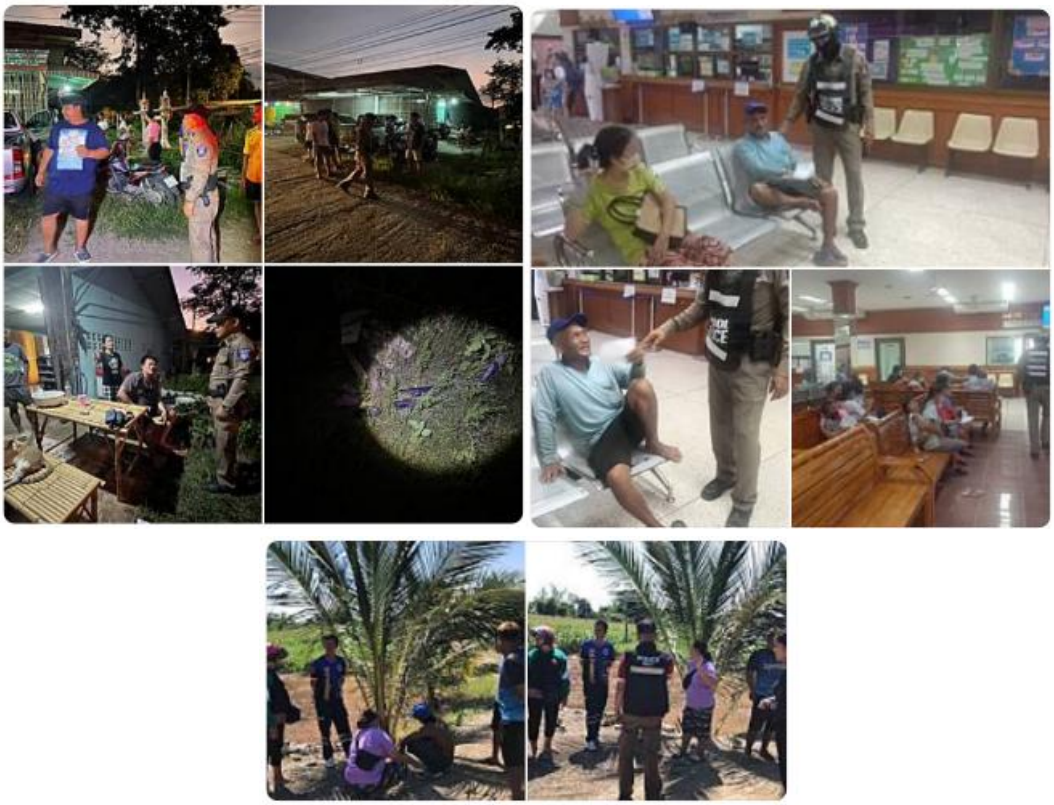

รูปภาพการระงับเหตุเกี่ยวกับผู้ป่วยจิตเวชและเหตุการประพฤติตัววุ่นวายอันก่อให้เกิดความเดือดร้อนรำคาญแก่บุคคลภายในพื้นที่

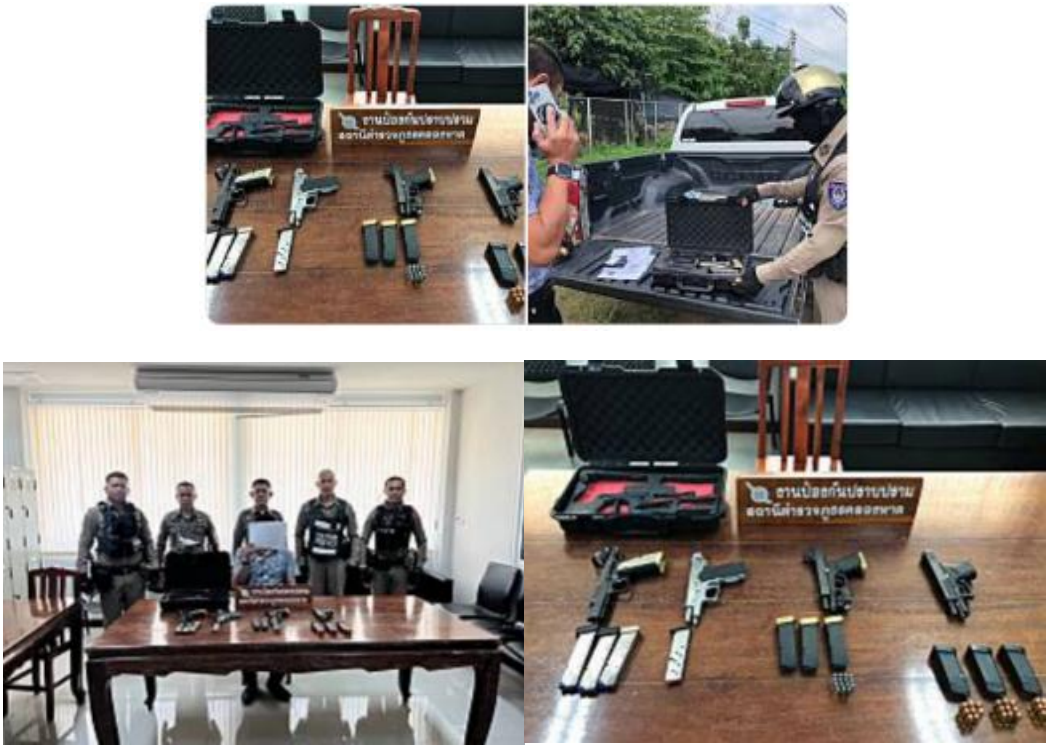

รูปภาพการจับกุมความผิดเกี่ยวกับ พ.ร.บ.อาวุธปืน

<u>การปฏิบัติในด้านอื่นๆของงานป้องกันปราบปรามและงานจราจร</u>

การช่วยเหลือประชาชนที่ได้รับความเดือดร้อนตามโครงการสุภาพบุรุษจราจร

สภ.คลองหาด
ภ.จว.สระแก้ว
เรียน ผู้บังคับบัญชา
วันนี้ (2 ต.ค. 67)เวลา 14.30 น.
ส.ต.ต.วิริญา พรเอี่ยม ผบ หมู่.ผช.(พงส)สภ.คลองหาด ว.4
ช่วยเหลือประชาชนรถจักรยานยนต์ลมยางอ่อน
นำสูบลมมาช่วยเติมลมยางจนสามารถเดินทางต่อไปได้
ขณะปฏิบัติหน้าที่เหตุการณ์ทั่วไปปกติ
จึงเรียนมาเพื่อโปรดทราบ

การอำนวยความสะดวกทางด้านการจราจรในถนนเส้นทางสายหลักและการจราจรบริเวณหน้าโรงเรียนและการออกตรวจในสถานที่เสี่ยงต่อการเกิดอาชญากรรมของสายงานจราจรในรอบเดือน ตุลาคม

<u>การปฏิบัติในด้านอื่นๆของงานป้องกันปราบปรามและงานจราจร</u>

การตั้งจุดกวดขันวินัยจราจรในแต่ละวันโดยมีการบูรณาการร่วมกับสายงานป้องกันปราบปรามในการรวมกำลังในการปฏิบัติในรอบเดือน ตุลาคม

การตรวจสถานที่เกิดอุบัติเหตุของสอบสวนและการอำนวยความสะดวกด้านการจราจรของเจ้าหน้าที่สายตรวจและเจ้าหน้าที่จราจรกรณีเกิดอุบัติเหตุ ช่วงเดือน ตุลาคม ๒๕๖๗

รูปภาพอุบัติเหตุ บริเวณ แยกบ้านไทรเดี่ยว ตำบลไทรทอง อำเภอคลองหาด

<u>การปฏิบัติในด้านอื่นๆของงานป้องกันปราบปรามและงานจราจร</u>

การตรวจสถานที่เกิดอุบัติเหตุของสอบสวนและการอำนวยความสะดวกด้านการจราจรของเจ้าหน้าที่สายตรวจและเจ้าหน้าที่จราจรกรณีเกิดอุบัติเหตุ ช่วงเดือน ตุลาคม ๒๕๖๗

รูปภาพอุบัติเหตุ บริเวณ สามแยกทางเข้าบ้านเขาดิน ตำบลคลองหาด อำเภอคลองหาด

งานสอบสวน

มีหน้าที่รับผิดชอบเกี่ยวกับการอำนวยความยุติธรรมทางอาญา รวบรวมพยานหลักฐาน และการดำเนินการต่างๆ ตาม ประมวลกฎหมายวิธีพิจารณาความอาญา ซึ่งทำไปเกี่ยวกับความผิดที่กล่าวหา(จากการร้องทุกข์หรือคำกล่าวโทษ) เพื่อจะทราบข้อเท็จจริง หรือพิสูจน์ความผิด และเอาตัวผู้กระทำผิดมาฟ้องลงโทษ (สอบสวนเสร็จ สรุปความเห็นให้พนักงานอัยการฟ้องคดีอาญาต่อศาลที่มีเขตอำนาจต่อไป)

การปฏิบัติหน้าที่ที่สำคัญในรอบเดือน ตุลาคม พ.ศ.๒๕๖๗

การประสานร่วมกับเจ้าหน้าที่กงสุลประเทศกัมพูชาเพื่อส่งศพของผู้เสียชีวิตจากเพื่อไปดำเนินการตามประเพณี

ทีมงานสอบสวน ร่วมกับ กงสุลกัมพูชา
และหน่วยกู้ภัยฯนำศพชาวกัมพูชา 3 ศพ ไปส่งที่
จุดผ่านแดนเขาดิน มอบให้ญาติ นำไปดำเนินการตามประเพณี
ต่อไป

การจำหน่ายรถจักรยานยนต์ของกลางในคดีที่สิ้นสุดแล้วโดยวิธีการประมูลโดยมีการติดประกาศเพื่อให้บุคคลภายนอกเข้าร่วมการประมูล

<u>การปฏิบัติหน้าที่ที่สำคัญในรอบเดือน ตุลาคม พ.ศ.๒๕๖๗</u>

การตรวจสถานที่เกิดเหตุต่างๆ กรณีมีผู้เสียชีวิต ทรัพย์สินเสียหาย อุบัติเหตุ ฯ โดยมีการบูรณาการร่วมกับเจ้าหน้าที่งานป้องกันปราบปราม จราจร สืบสวน

การประชาสัมพันธ์ ช่องทางการรับแจ้งเบาะแสและการให้ความรู้ทางด้านกฎหมายให้แก่ประชาชนในช่องทางออนไลน์ต่างๆ

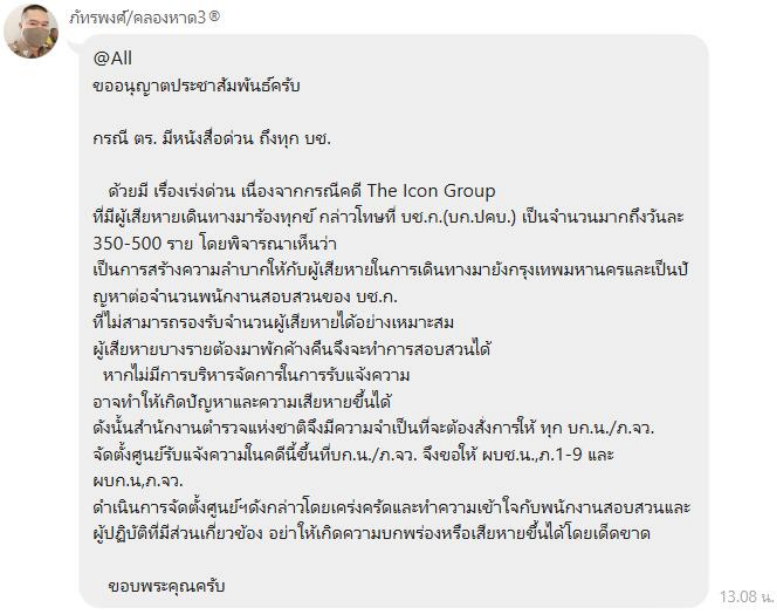

งานสืบสวน

มีหน้าที่รับผิดชอบเกี่ยวกับการวางแผนอำนวยการ สั่งการ ควบคุม กำกับ ดูแล ตรวจสอบ ติดตาม และประเมินผลตลอดจนการปฏิบัติงานในด้านการสืบสวนที่เกี่ยวกับคดีอาญาที่เกิดขึ้น รวมทั้งงานอื่น ๆ ที่มีลักษณะเกี่ยวข้องหรือเป็นส่วนประกอบของงานนี้ในเขตพื้นที่ของสถานีตำรวจ เพื่อแสวงหาพยานหลักฐานและผู้กระทำความผิดอันเป็นการอำนวยความยุติธรรมให้แก่ประชาชน ในการสืบสวนคดีอาญาให้เกิดประสิทธิภาพสูงสุด โดยจำแนกออกเป็นงานต่างๆ

การปฏิบัติหน้าที่ที่สำคัญในรอบเดือน ตุลาคม พ.ศ.๒๕๖๗

แค้นถูกด่า! จับ 3 หนุ่มดักทุบหัวยาย 66 เจ้าของสวนลำไย ปล้นทรัพย์เกือบล้าน

ตำรวจสระแก้ว หิ้วหมายข้ามจังหวัด บุกจับ 3 หนุ่มรับจ้างทั่วไป ร่วมกันดักทุบหัวยายวัย 66 ปี เจ้าของสวนลำไย ชิงเงิน 3 แสน สร้อยทองคำ พระเครื่องอีกจำนวนมาก ค่าเกือบล้านบาท หนีกบดาน ระยอง อ้างแค้นถูกด่าทอ หลังรับจ้างตัดกิ่งไม้พลาด

การจับกุมผู้ต้องหาในคดีสำคัญโดยการบูรณาการร่วมกันในทุกภาคส่วนเพื่อทำการสืบสวนในการจับกุมตัวผู้กระทำความผิด

<u>การปฏิบัติหน้าที่ที่สำคัญในรอบเดือน ตุลาคม พ.ศ.๒๕๖๗</u>

การบูรณาการร่วมระหว่างชุดสายตรวจและชุดสืบสวนเพื่อติดตามผู้ต้องหาในคดีลักทรัพย์และทำให้เสียทรัพย์

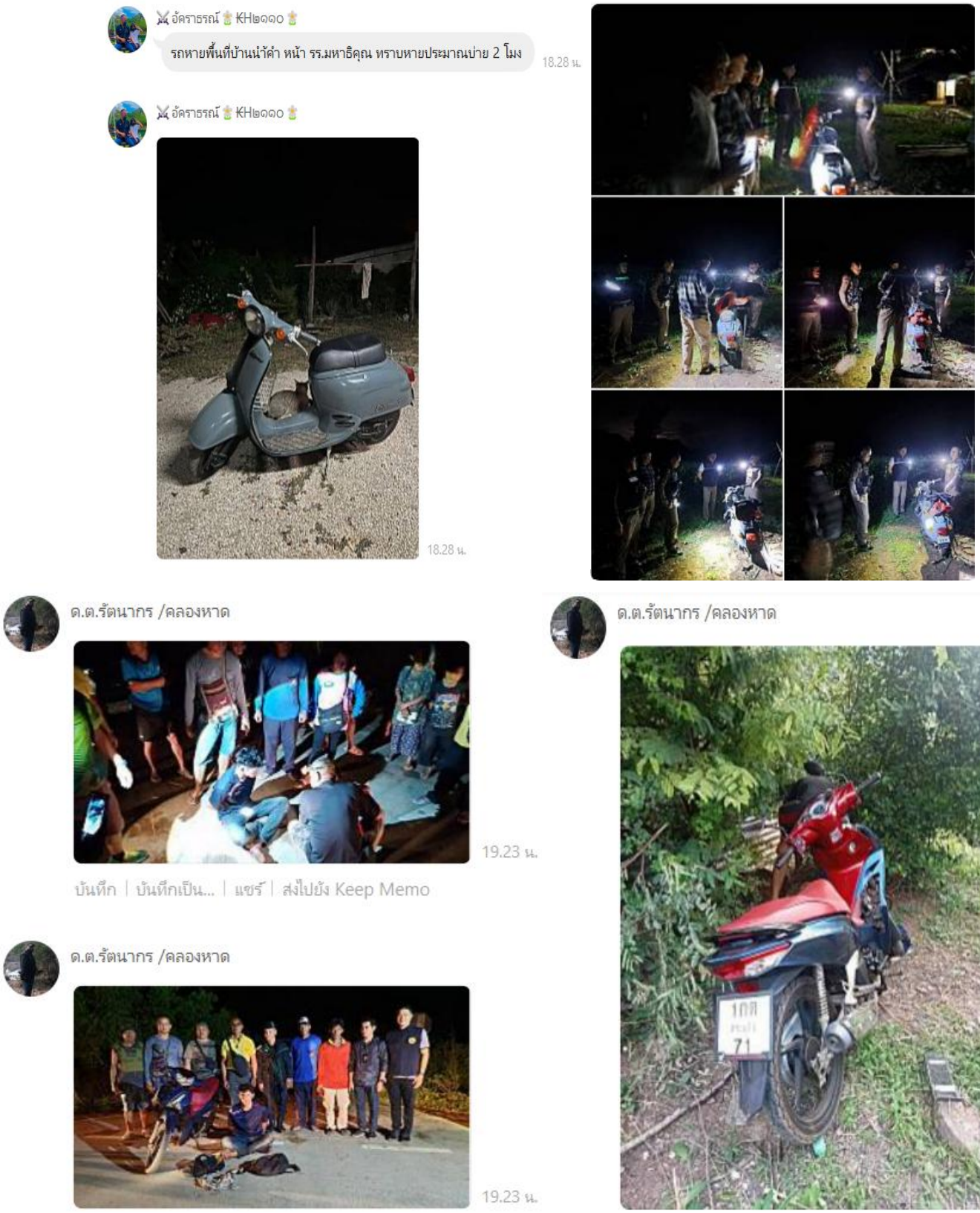

การปฏิบัติในใครงการจิตอาสา

เรียน ผู้บังคับบัญชา
สภ.คลองหาด ภ.จว.สระแก้ว
รายงานผลการปฏิบัติกิจกรรมจิตอาสาพัฒนาปรับปรุงภูมิทัศน์และทำความสะอาด
เนื่องในวันคล้ายวันพระสมภพพระบาทสมเด็จพระปรเมนทรมหามุงกุฎ
พระจอมเกล้าเจ้าอยู่หัว
.....
1.ห้วงเวลา :
วันที่ 18 ต.ค. 2567
เวลา 09.30น. - 11.00 น.
2.สถานที่จัดกิจกรรม : บริเวณสำนักสงฆ์หมู่ที่ 2 ต.ไทรเดี่ยว อ.คลองหาด จ.สระแก้ว
3.ผู้เข้าร่วมกิจกรรม :
ประธานในพิธี
นายเชาวเนตร ยิ้มประเสริฐ
รองผู้ว่าราชการจังหวัด
สระแก้ว

นายสุเทพ ชัยวัฒน์ ปลัดจังหวัดสระแก้ว
นางสาวสุภาพ แสนมี
นายอำเภอคลองหาดข้าราชการตำรวจ สภ.คลองหาด ผู้นำชุมชน ทหาร ฝ่ายปกครอง
และประชาชนจิตอาสา รวม150 นาย
4.การปฏิบัติ /รายละเอียดการจัดกิจกรรม : กิจกรรมจิตอาสาพัฒนา สภ.คลองหาด
ข้าราชการตำรวจในสังกัดรวม 10 นาย พร้อมหน่วยงานในพื้นที่
และประชาชนจิตอาสา ร่วมกิจกรรมจิตอาสาพัฒนา ปรับภูมิทัศน์ ณ
บริเวณสำนักสงฆ์หนองแวงวนาราม
หมู่ที่ 2 ตำบลไทรเดี่ยวอ.คลองหาด จ.สระแก้ว

5.ผลการปฏิบัติ : เป็นไปด้วยความเรียบร้อย
6.ปัญหา/อุปสรรค : ไม่มี

การปฏิบัติในใครงการจิตอาสา

เรียน ผู้บังคับบัญชา
ภ.จว.สระแก้ว สภ.คลองหาด
ขอรายงานผลการปฏิบัติ ดังนี้
.....
1. ห้วงเวลา : วันที่ 18 ต.ค.2567
เวลา 10.00 น. 12.00 น.
3. ประเภทกิจกรรม : ประชาชนจิตอาสา 18 กลุ่มโอกาส ครั้งที่ 1 - 10(กลุ่มที่ 15 พระภิกษุที่เลื่อมใสของประชาชนในพื้นที่ ผู้นำชุมชน
ผู้นำธรรมชาติของประชาชนในแต่ล่ะพื้นที่)
4. สถานที่จัดกิจกรรม : สำนักสงฆ์ หนองแวงวนารามม.2 ต.ไทรเดี่ยว อ.คลองหาด จังหวัดสระแก้ว
5. ผู้เข้าร่วมกิจกรรม : ภายใต้อำนวยการ พ.ต.อ.จากเทพ ผงผาย ผกก.สภ.คลองหาด ได้มอบหมายให้
พ.ต.ท.หญิง กมลวรรณ สิริวาสน์ สว.อก.สภ.คลองหาด พร้อมข้าราชการตำรวจจิตอาสาในสังกัด รวม 6 นาย
6.การปฏิบัติ/รายละเอียดกิจกรรม พบปะเยี่ยมเยียนผู้นำชุมชน ในพื้นที่
7.ผลการปฏิบัติ : เป็นไปด้วยความเรียบร้อย
8.ปัญหา/อุปสรรค : ไม่มี