รายงานผลการปฏิบัติราชการ

ประจำเดือน กุมภาพันธ์ ๒๕๖๘

สภ.คลองหาด

ภารกิจในพื้นที่

การรักษาความปลอดภัยองคมนตรี

เมื่อวันที่ ๒๐ ก.พ. ๒๕๖๘ เวลา ๐๘.๐๐-๑๓.๓๐ น. พ.ต.อ.ชัยณรงค์ บุญด้วง รอง ผบก.ภ.จว.สระแก้ว ร่วมกับ พ.ต.อ.จากเทพ ผงผาย ผกก.สภ.คลองหาดได้มาตรวจการเตรียมความพร้อมชุด รักษาความปลอดภัย และต้อนรับนายอรรถนิติ ดิษฐอำนาจ องคมนตรีในฐานะกรรมการโครงการกองทุนการศึกษา มาตรวจเยี่ยมโรงเรียนในโครงการกองทุนศึกษาและโรงเรียนในข่ายคุณธรรม จริยธรรม ในพื้นที่จังหวัดสระแก้ว ๒ โรงเรียน ได้แก่

- ๑.โรงเรียนบ้านเขาดิน อ.คลองหาดจ.สระแก้ว
- ๒.โรงเรียนบ้านเขาเลื่อม อ.คลองหาด จ.สระแก้ว

ขณะปฏิบัติหน้าที่ เหตุการณ์ปกติ

<u>งานป้องกันปราบปรามและงานจราจร</u>

<u>การปฏิบัติและหน้าที่</u>

<u>งานป้องกันปราบปราม</u> มีหน้าที่รับผิดชอบเกี่ยวกับการวางแผนอำนวยการ สั่งการ ควบคุม กำกับ ดูแล ตรวจสอบ ติดตาม และประเมินผล ตลอดจนปฏิบัติงานในด้านการป้องกันและปราบปรามอาชญากรรม ซึ่งเป็นการกระทำความผิดตามพระราชบัญญัติต่าง ๆ ที่มีโทษทางอาญาทุกฉบับ งานคณะกรรมการตรวจสอบและติดตามการบริหารงานตำรวจ งานชุมชนและมวลชนสัมพันธ์ในรูปแบบต่าง ๆ รวมทั้งงานที่มีลักษณะเกี่ยวข้อง หรือเป็นส่วนประกอบของงานนี้ ในเขตพื้นที่ของสถานีตำรวจ เพื่อมิให้เกิด อาชญากรรมขึ้น โดยจำแนกออกเป็นงานต่างๆ

<u>งานจราจร</u> มีหน้าที่รับผิดชอบเกี่ยวกับการปฏิบัติงานด้านจราจร วางแผน อำนวยการ สั่งการ ควบคุม ดูแล ตรวจสอบ ติดตาม และประเมินผลงานด้านการควบคุมจราจร จัดการและบังคับใช้กฎหมายเกี่ยวกับการจราจร รวมทั้งงานจราจรตามโครงการพระราชดำริ และงานที่มีลักษณะเกี่ยวข้อง หรือเป็นส่วนประกอบของงานนี้ เพื่อป้องกันไม่ให้เกิดปัญหาด้านการจราจร ตลอดจนพื้นที่ที่มีการจราจร ต่อเนื่องกัน โดยจำแนกออกเป็นงานต่างๆ

ในการเริ่มปฏิบัติงานในแต่ละวันจะมีการปล่อยแถวชี้แจงการปฏิบัติงาน ตรวจความพร้อมก่อนการปฏิบัติงานของเจ้าหน้าที่และตรวจสอบความพร้อมและความสมบูรณ์ของอุปกรณ์ก่อนการทำงาน พร้อมทั้งชี้แจงสถานการณ์ของชุดปฏิบัติการสายตรวจพลัดเก่าและชี้แจงข้อราชการและภารกิจก่อนการทำงานในชุดปฏิบัติการสายตรวจพลัดใหม่

การปฏิบัติของงานป้องกันปราบปรามและงานจราจร

<u>การออกตรวจพื้นที่ของสายตรวจในรอบเดือน กุมภาพันธ์ ๒๕๖๘</u>

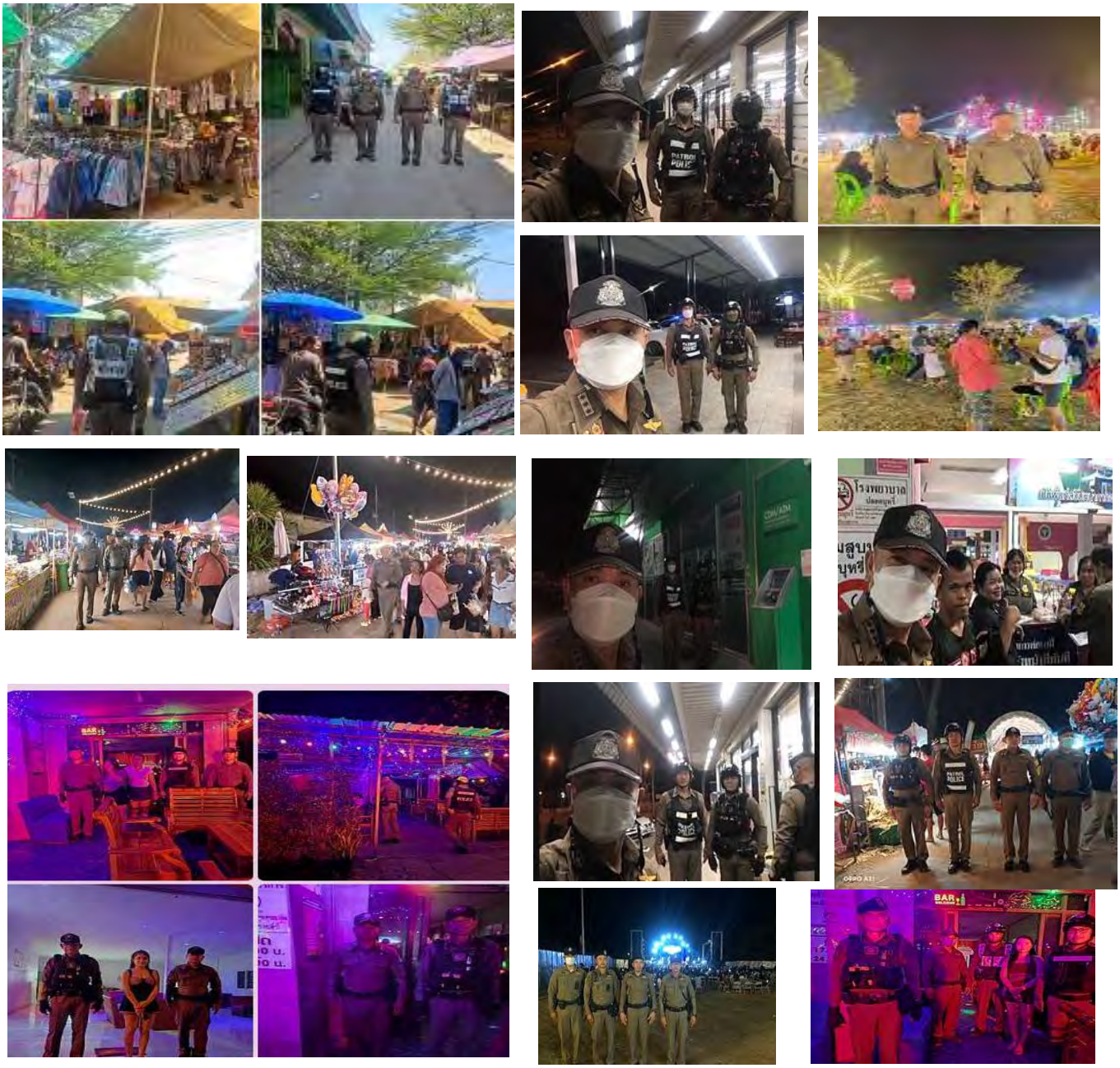

รูปภาพการปฏิบัติงานเจ้าหน้าที่สายตรวจ ในรอบเดือนกุมภาพันธ์ ๒๕๖๘ เป็นเดือนที่มีการจัดกิจกรรมภายในพื้นที่ขึ้นเป็นจำนวนมากเช่น การจัดงาน “ชมพู่หวาน” ซึ่งเป็นงานประจำปีและงานประเพณีตามวัดในแต่ละชุมชนของแต่ละจึงมีการจัดกำลังป้องกันเหตุตามสถานที่จัดงานต่างๆ และมีการตรวจเพื่อป้องกันเหตุอาชญากรรมตามวงรอบการปฏิบัติโดยจะมีการเน้นสถานที่ที่มีความเสี่ยงที่จะมีโอกาสเกิดเหตุสูง เช่น ธนาคาร สถานีบริการน้ำมัน ร้านสะดวกซื้อ วัด ตลาดหรือสถานที่ที่มีรวมคนอยู่มากโดยเฉพาะสถานที่จัดงานช่วงวันเทศกาลสิ้นปี รวมถึงการตรวจสถานบริการเพื่อป้องกันการค้าประเวณีและการป้องกันเพื่อไม่ให้มีเยาวชนที่อายุต่ำกว่า ๑๘ ปี เข้ามาใช้บริการ

ภาพการปฏิบัติในการป้องกันเหตุและอำนวยความสะดวกด้านการจราจรในงานชมพู่หวานซึ่งเป็นงานประจำปีซึ่งจัดขึ้น ณ ที่ทำการอำเภอคลองหาด

เมื่อวันที่ ๑๑ ก.พ. ๒๕๖๘ เวลา ๑๗.๓๐ น.

พ.ต.ต.สราวุธ พรรณศิลป์ สวป.สภ.คลองหาด

พร้อมด้วย ๒๐,จยย. ร่วมเปิดงานชมพู่หวาน อำเภอคลองหาด

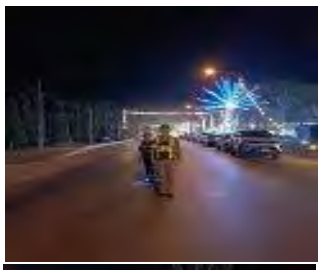

การปฏิบัติของงานป้องกันปราบปรามและงานจราจร

การออกตั้งจุดกวดขันวินัยจราจรและจุดตรวจป้องกันอาชญากรรมในรอบเดือน กุมภาพันธ์ ๒๕๖๘

การปฏิบัติในการออกตั้งจุดกวดขันวินัยจราจรและจุดตรวจป้องกันอาชญากรรมของเจ้าหน้าที่ตำรวจสถานีตำรวจภูธรคลองหาดนั้นเป็นการปฏิบัติที่เป็นไปตามยุทธวิธีโดยในการปฏิบัติจะมีแนวทางการปฏิบัติตามที่สำนักงานตำรวจแห่งชาติกำหนดโดยการปฏิบัติจะเป็นการปฏิบัติควบคู่ไปพร้อมกับการป้องกันเหตุอาชญากรรมและการปราบปรามการกระทำความผิดตามพื้นที่ชายแดนตามนโยบายของสำนักงานตำรวจแห่งชาติ

การปฏิบัติในด้านอื่นๆของงานป้องกันปราบปรามและงานจราจร

ภาพการจับกุมเมา-ขับ

ภาพการตรวจสถานที่พักในการป้องกันและปราบปราม
กรณีที่อาจมีบุคคลต่างด้าวเข้าพักอาศัย

การช่วยเหลือประชาชนของสายตรวจรถจักรยานยนต์กรณีได้รับแจ้งขอความช่วยเหลือ

พูนศักดิ์

เรียน ผู้บังคับบัญชา สภ.คลองหาด

วันนี้ (14 ก.พ.68) สายตรวจจักรยานยนต์ ตรวจสอบเหตุ ขอความช่วยเหลือจาก น.ส.สุวดี วงค์ภักดี แจ้งว่ารถน้ำมันหมดบริเวณหน้าร้านรับส่งพัสดุ J&T ต้องให้เจ้าหน้าที่ตำรวจช่วยเหลือสายตรวจรถจักรยานยนต์จึงได้ซื้อน้ำมันไปเติมให้เดินทางต่อไปได้

แจ้งปิดเหตุ

พูนศักดิ์

13:57 น.

บันทึก | บันทึกเป็น... | เพิ่ม | ส่งไปยัง Keep Memo

เรียนผู้บังคับบัญชา
วันนี้ **25** ก.พ.**2568** เวลา **21.00** น.
- พ.ต.ต.สราวุธ พรรณศิลป์ สวป.สภ.คลองหาด ร้อยเวร **20** ,สายตรวจรถยนต์ ,รถจักรยานยนต์ ตรวจสอบเหตุมีผู้ขอความช่วยเหลือ ชื่อนางทองสัย แสงจันทร์ อายุ **64** ปี ปั้นจักรยานมาจาก อ.วังน้ำเย็น จะไปตามหาสามีที่ บ้านผ่านศึก อ.อรัญประเทศ เจ้าหน้าที่ตำรวจจึงให้ความช่วยเหลือนำตัวส่งบ้านสามีที่บ้านผ่านศึก ม.**3** อ.อรัญประเทศ ฯโดยปลอดภัย จึงเรียนมาเพื่อโปรดทราบ

การรับแจ้งและการเข้าป้องกันเหตุของเจ้าหน้าที่ร้อยเวรป้องกันปราบปรามและสายตรวจ

สายตรวจตำบลคลองไก่เถื่อน ได้ตรวจสอบเหตุ สามี ภรรยา ทะเลาะวิวาทที่บ้านเลขที่31 ม.4 ได้พูดคุยไกล่เกลี่ยให้ทั้งสองฝ่ายแยกย้ายกัน จึงเรียนมาเพื่อทราบ

เรียน ผู้บังคับบัญชา
วันนี้ (7 ก.พ.2568)
ร้อยเวร 20 , สายตรวจรถยนต์ รถจักรยานยนต์ ว.4 เหตุทะเลาะวิวาท ม.7 บ้านใหม่สามัคคี ต.ไทยอุดม เมื่อเจ้าหน้าที่ตำรวจไปถึงที่เกิดเหตุสอบถามผู้เสียหาย แจ้งว่ากลุ่มวัยรุ่นที่จะมาก่อเหตุได้หลบหนีไปแล้ว จึงออกตรวจติดตามกลุ่มผู้ต้องสงสัยต่อไป
จึงเรียนมาเพื่อโปรดทราบ

เรียน ผู้บังคับบัญชา
วันนี้ (22 ก.พ. 2568)
ร้อยเวร 20 , สายตรวจรถยนต์ ,รถจักรยานยนต์ ว.4 เหตุทะเลาะวิวาท บ้านเขาเลื่อมใต้ ม.9 ต.คลองหาด เมื่อเจ้าหน้าที่ตำรวจไปถึงที่เกิดเหตุพบว่ากลุ่มวัยรุ่นที่เข้ามาทำร้ายร่างกายได้หลบหนีไปแล้ว มีผู้ได้รับบาดเจ็บ 1 ราย ฝ่ายผู้เสียหายนำส่ง รพ.คลองหาด แล้ว จึงแนะนำผู้เสียหายพบ พงส.เพื่อดำเนินคดีต่อไป ปิดเหตุ
จึงเรียนมาเพื่อโปรดทราบ

แจ้งสภ.คลองหาด เหตุตรวจสอบบุคคลถือมีด บริเวณใกล้ๆบ้านเลขที่30ม.6ต.คลองหาด ตรงข้ามลานมันเก่าหลังโรงเรียน เบอร์0844558049

**เรียนผู้บังคับบัญชา
สภ.คลองหาด
ตาม ว.8 คลองหาด 21 พร้อมร้อยเวร 20 สายตรวจรถยนต์/จักรยานยนต์ ว.4 ที่เกิดเหตุ เป็นกรณีผู้ก่อเหตุตามแจ้งได้ว่ากล่าวตักเตือนดักนักเรียนที่ขับขี่รถจักรยานยนต์เสียงดังผ่านบริเวณหน้าบ้านเป็นประจำ โดยใช้วาจาด่าทอเสียงดัง ผู้แจ้งเหตุเข้าใจว่าเป็นเหตุทะเลาะวิวาท ได้ทำความเข้าใจในเบื้องต้น
เพื่อโปรดทราบ

<u>การรับแจ้งและการเข้าป้องกันเหตุของเจ้าหน้าที่ร้อยเวรป้องกันปราบปรามและสายตรวจ</u>

เรียน ผู้บังคับบัญชา
วันนี้ (25 ก.พ. 2568)
ร้อยเวร 20 , สายตรวจรถยนต์ ,รถจักรยานยนต์ ว.4 เหตุเหตุตะโกนด่าหยาบ บริเวณหน้าร้านอนุชาการช่าง โดยมีนายศุภกิจ บุญมา อยู่บ้านใกล้กับผู้เสียหายมาตะโกนด่าผู้เสียหาย เจ้าหน้าที่ตำรวจจึงมาตักเตือนผู้ก่อเหตุให้ตามความประสงค์ผู้แจ้ง โดยผู้ก่อเหตุตกลงกับเจ้าหน้าที่ตำรวจว่าจะไม่รบกวนผู้เสียหายอีก และได้เข้าไปพักผ่อนในบ้าน
ปิดเหตุ
จึงเรียนมาเพื่อโปรดทราบ

ตาม ว.8 คลองหาด 21/20 รถยนต์/จักรยานยนต์ ว.4 เป็นเหตุสามีทะเลาะกับภรรยา

ได้แยกย้ายสงบสติแล้ว หากประสงค์แจ้งความดำเนินคดี ให้พบ พงส.ได้ ปิดเหตุ

รูปภาพประกอบเพื่อเป็นตัวอย่างการรายงานและการเข้าระงับเหตุต่างๆ กรณีมีการแจ้งสายตรวจเพื่อตรวจสอบและเข้าระงับเหตุ

การอบรมและการสอนของครูตำรวจ D.A.R.E.

เรียนผู้บังคับบัญชา
สภ.คลองหาด ภ.จว.สระแก้ว
วันนี้(11 ก.พ.68) ร้อยตำรวจเอกวีรวัฒน์ ก่อแก้ว ว.4 โครงการครูตำรวจแดร์ ภาคเรียนที่ 2/2567 ดังนี้..
1.เวลา 12.30 น.-13.30 น. ณ.ร.ร.บ้านนาดี ต.ซับมะกรูด อ.คลองหาด จ.สระแก้ว โดยมีนักเรียนเข้าร่วมโครงการจำนวน 23 คน
2.เวลา 14.30 น.-15.30 น. ณ.ร.ร.มหาธิคุณวิทยา ต.เบญจขร อ.คลองหาด จ.สระแก้ว โดยมีนักเรียนเข้าร่วมโครงการจำนวน 40 คน
จึงเรียนมาเพื่อโปรดทราบ

เรียนผู้บังคับบัญชา
สภ.คลองหาด ภ.จว.สระแก้ว
วันนี้(18 ก.พ.68) ร้อยตำรวจเอกวีรวัฒน์ ก่อแก้ว ว.4 โครงการครูตำรวจแดร์ ภาคเรียนที่ 2/2567 ดังนี้..
1.เวลา 12.30 น.-13.30 น. ณ.ร.ร.บ้านนาดี ต.ซับมะกรูด อ.คลองหาด จ.สระแก้ว โดยมีนักเรียนเข้าร่วมโครงการจำนวน 23 คน
2.เวลา 14.30 น.-15.30 น. ณ.ร.ร.มหาธิคุณวิทยา ต.เบญจขร อ.คลองหาด จ.สระแก้ว โดยมีนักเรียนเข้าร่วมโครงการจำนวน 40 คน
จึงเรียนมาเพื่อโปรดทราบ

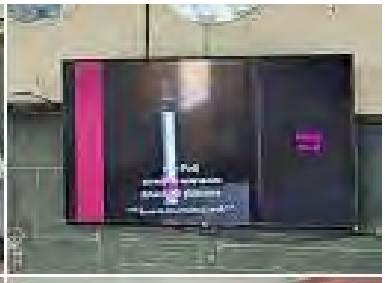

การปฏิบัติตามมาตรการแก้ไขปัญหาต่างด้าว

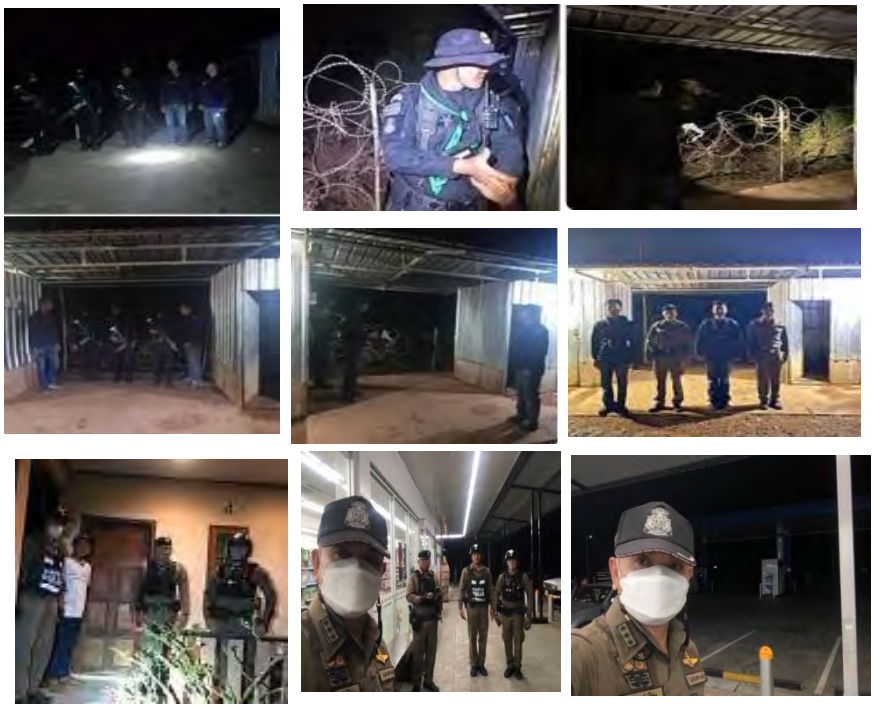

<u>การบูรณาการร่วมกันระหว่างงานป้องกันปราบปรามและงานสืบสวนในการตรวจเส้นทางที่คาดว่าจะมีการลักลอบเข้าเมืองและออกไปทำงานนอกประเทศและการตรวจตามแนวชายแดนตามนโยบายการปราบปรามและแก้ไขปัญหาคนต่างด้าว โดยมีการตรวจตามเส้นทางเฝ้าระวังโดยบูรณาการร่วมกับทหารและฝ่ายปกครองในการปฏิบัติ การตรวจพื้นที่และการตั้งจุดตรวจในที่มีความเสี่ยงต่อการกระทำความผิด เช่น แนวชายแดน รีสอร์ท ปั๊มน้ำมันที่มีจุดพัก ร้านค้าในบริเวณจุดผ่อนปรน เป็นต้น</u>

<u>การปฏิบัติในด้านอื่นๆของงานป้องกันปราบปรามและงานจราจร</u>

<u>การอำนวยความสะดวกด้านการจราจร</u>

การอำนวยความสะดวกทางด้านการจราจรในถนนเส้นทางสายหลักและการจราจรบริเวณหน้าโรงเรียนและการออกตรวจในสถานที่เสี่ยงต่อการเกิดอาชญากรรมของสายงานจราจรในรอบเดือนกุมภาพันธ์ ๒๕๖๘

<u>การปฏิบัติในด้านอื่นๆของงานป้องกันปราบปรามและงานจราจร</u>

การตรวจสถานที่เกิดอุบัติเหตุของสอบสวนและการอำนวยความสะดวกด้านการจราจรของเจ้าหน้าที่สายตรวจและเจ้าหน้าที่จราจรกรณีเกิดอุบัติเหตุ ช่วงเดือน กุมภาพันธ์ ๒๕๖๘

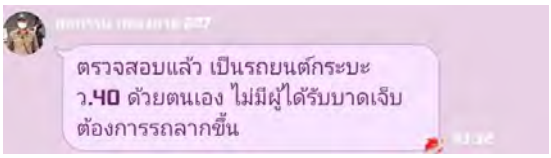

รูปภาพการเข้าตรวจสถานที่เกิดเหตุอุบัติเหตุ

บริเวณ หมู่บ้านเขาดิน ต.คลองหาด อ.คลองหาด จ.สระแก้ว

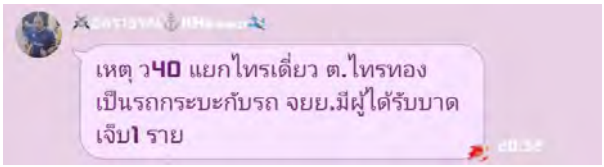

รูปภาพการเข้าตรวจสถานที่เกิดเหตุอุบัติเหตุ

บริเวณ หมู่บ้านไทรเดี่ยว ต.ไทรเดี่ยว อ.คลองหาด จ.สระแก้ว

Somchai

เรียน ผู้บังคับบัญชา
วันนี้ (10 ก.พ.2568)
ร้อยเวร 20 , สายตรวจรถจักรยานยนต์ ว.4 เหตุ ว.40 รถสิบล้อพ่วงชนกับรยยนต์เก๋ง ไม่มีผู้ได้รับบาดเจ็บ ไม่มีสิ่งของหลวงเสียหาย บริเวณหน้าปั๊ม ปตท.
จึงเรียนมาเพื่อโปรดทราบ

รูปภาพการเข้าตรวจสถานที่เกิดเหตุอุบัติเหตุ

บริเวณ ปั๊ม ปตท.บ้านคลองหาด ต.คลองหาด อ.คลองหาด จ.สระแก้ว

สื่อสาร สภ.คลองหาด

แจ้งสภ. คลองหาดเหตุวอ 40 กระบะกับกระบะบริเวณบ้านใหม่ไทยเจริญมีผู้ได้รับบาดเจ็บเบอร์ผู้แจ้ง [redacted] 20.18 น.

พูนศักดิ์

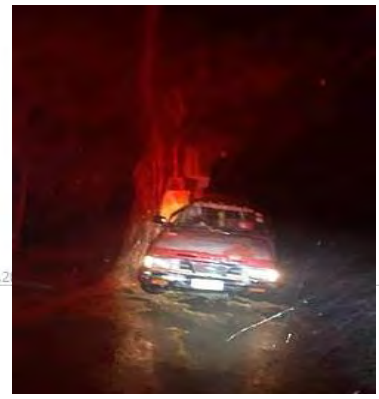

รูปภาพการเข้าตรวจสถานที่เกิดเหตุอุบัติเหตุ

บริเวณ ริมถนนภายในหมู่บ้าน บ้านใหม่ไทยเจริญ ต.คลองหาด อ.คลองหาด จ.สระแก้ว

งานสอบสวน

การปฏิบัติและหน้าที่

มีหน้าที่รับผิดชอบเกี่ยวกับการอำนวยความยุติธรรมทางอาญา รวบรวมพยานหลักฐาน และการดำเนินการต่างๆ ตาม ประมวลกฎหมายวิธีพิจารณาความอาญา ซึ่งทำไปเกี่ยวกับความผิดที่กล่าวหา(จากการร้องทุกข์หรือคำกล่าวโทษ) เพื่อจะทราบข้อเท็จจริง หรือพิสูจน์ความผิด และเอาตัวผู้กระทำผิดมาฟ้องลงโทษ (สอบสวนเสร็จ สรุปความเห็นให้พนักงานอัยการฟ้องคดีอาญาต่อศาลที่มีเขตอำนาจต่อไป)

การปฏิบัติหน้าที่ที่สำคัญในรอบเดือน กุมภาพันธ์ พ.ศ.๒๕๖๘

การตรวจสถานที่เกิดเหตุต่างๆ กรณีมีผู้เสียชีวิต ทรัพย์สินเสียหาย อุบัติเหตุ ฯ โดยมีการบูรณาการร่วมกับเจ้าหน้าที่งานป้องกันปราบปราม จราจร สืบสวน

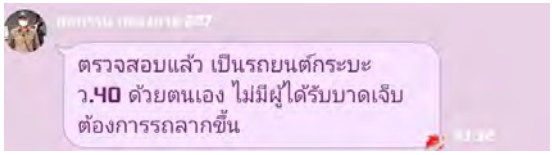

รูปภาพการเข้าตรวจสถานที่เกิดเหตุอุบัติเหตุ

บริเวณ หมู่บ้านเขาดิน ต.คลองหาด อ.คลองหาด จ.สระแก้ว

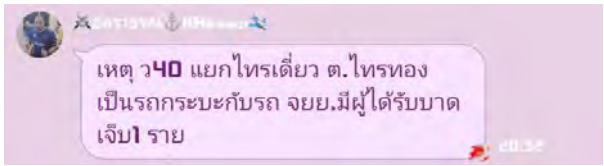

รูปภาพการเข้าตรวจสถานที่เกิดเหตุอุบัติเหตุ

บริเวณ หมู่บ้านไทรเดี่ยว ต.ไทรเดี่ยว อ.คลองหาด จ.สระแก้ว

<u>การปฏิบัติหน้าที่ที่สำคัญในรอบเดือน กุมภาพันธ์ พ.ศ.๒๕๖๘</u>

การตรวจสถานที่เกิดเหตุต่างๆ กรณีมีผู้เสียชีวิต ทรัพย์สินเสียหาย อุบัติเหตุ ฯ โดยมีการบูรณาการร่วมกับเจ้าหน้าที่งานป้องกันปราบปราม จราจร สืบสวน

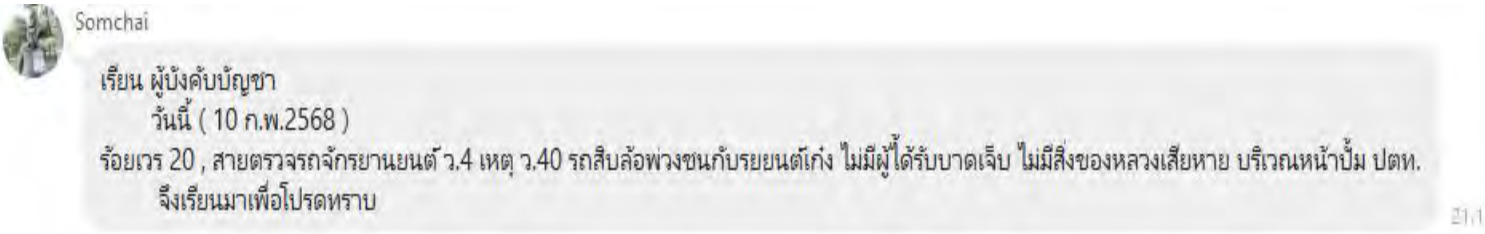

รูปภาพการเข้าตรวจสถานที่เกิดเหตุอุบัติเหตุ

บริเวณ ปั๊ม ปตท.บ้านคลองหาด ต.คลองหาด อ.คลองหาด จ.สระแก้ว

รูปภาพการเข้าตรวจสถานที่เกิดเหตุอุบัติเหตุ

บริเวณ ริมถนนภายในหมู่บ้าน บ้านใหม่ไทยเจริญ ต.คลองหาด อ.คลองหาด จ.สระแก้ว

งานสอบสวน

ภาพการตรวจสถานที่เกิดเหตุในกรณีที่มีการรับแจ้งในกรณีต่างๆ โดยในการตรวจสถานที่เกิดเหตุได้รับแจ้งจากเจ้าหน้าที่สายตรวจในส่วนต่างๆและเจ้าหน้าที่ร้อยเวรสอบสวนและสืบสวนจึงได้เข้าตรวจที่เกิดเหตุและดำเนินการต่อไป

รถภพ/คลองหาด 216

เรียน ผู้บังคับบัญชา
เมื่อ(2 ก.พ.68)เวลา 18.30 น. สายตรวจตำบลใหญ่ ได้รับแจ้งเหตุ ว่ามีผู้เสียชีวิต ที่บริเวณบ้านซับกาวร ม.3 ต.ไทยอุดม อ.คลองหาด จึงได้แจ้งประสานให้ ร้อยเวร 30 และ เวรสืบสวน ทราบ และร่วม ว.4 ตรวจสอบเหตุ ยังที่เกิดเหตุ เบื้องต้น พบผู้เสียชีวิตเป็นชาย อายุประมาณ 40 ปีเศษผู้คอตัวเองเสียชีวิต
คลองหาด 30,40 ได้ดำเนินการตรวจสอบที่เกิดเหตุ ตามอำนาจหน้าที่และจะรายงานให้ทราบต่อไป
เหตุการณ์ ทั่วไป ปกติ
จึงเรียนมาเพื่อโปรดทราบ

ภาพการเข้าตรวจสถานที่เกิดเหตุกรณีมีผู้เสียชีวิต

รูปภาพการเข้าตรวจสถานที่เกิดเหตุเพลิงไหม้เพิงที่พัก เมื่อวันที่ ๕ ก.พ. ๒๕๖๘ เวลา ๑๑.๐๐ น. ที่เกิดเหตุใน หมู่ที่ ๑ ตำบลคลองไก่เถื่อน อำเภอคลองหาด จังหวัดสระแก้ว สาเหตุจากไฟฟ้าลัดวงจรจากทีวีที่เสียบปลั๊กทิ้งเอาไว้ภายในบ้าน

ภาพการเข้าตรวจสถานที่เกิดเหตุกรณีมีผู้เสียชีวิต

งานสืบสวน

การปฏิบัติและหน้าที่

มีหน้าที่รับผิดชอบเกี่ยวกับการวางแผนอำนวยการ สั่งการ ควบคุม กำกับ ดูแล ตรวจสอบ ติดตาม และประเมินผลตลอดจนการปฏิบัติงานในด้านการสืบสวนที่เกี่ยวกับคดีอาญาที่เกิดขึ้น รวมทั้งงานอื่น ๆ ที่มีลักษณะเกี่ยวข้องหรือเป็นส่วนประกอบของงานนี้ในเขตพื้นที่ของสถานีตำรวจ เพื่อแสวงหาพยานหลักฐานและผู้กระทำความผิดอันเป็นการอำนวยความยุติธรรมให้แก่ประชาชน ในการสืบสวนคดีอาญาให้เกิดประสิทธิภาพสูงสุด โดยจำแนกออกเป็นงานต่างๆ

โดยงานสืบสวนมีการประชุมชี้แจงภารกิจเป็นประจำทุกเดือนเพื่อกำชับการปฏิบัติให้เป็นไปตามผลสัมฤทธิ์ โดยมีการประชุมวิเคราะห์ / หมอบหมาย หมายจับในความรับผิดชอบและนำไปสู่การปฏิบัติในการดำเนินการจับกุมผู้ต้องหาตามหมายจับและการจับกุมยาเสพติด

การปฏิบัติหน้าที่ที่สำคัญในรอบเดือน กุมภาพันธ์ พ.ศ.๒๕๖๘

รูปภาพ ประกอบการปฏิบัติในช่วงเดือน กุมภาพันธ์ ๒๕๖๘ (การจับกุมความผิดเกี่ยวกับยาเสพติด)

การจับกุมความผิด พ.ร.บ.ยาเสพติด,ความผิดต่างด้าวหลบหนีเข้าเมืองฯ

การจับกุมความผิด พ.ร.บ.ยาเสพติด,

การจับกุมความผิด พ.ร.บ.ยาเสพติด,ความผิดต่างด้าวหลบหนีเข้าเมืองฯ

การจับกุมความผิด พ.ร.บ.ยาเสพติด,

<u>การสืบสวนจับกุมผู้กระทำความผิด</u>

เมื่อวันที่ ๓ ก.พ.๒๕๖๘ การสืบสวนจับกุมผู้ก่อเหตุยิงปืนในที่สาธารณะ จากเหตุทะเลาะวิวาท โดยกล่าวหาว่ามีอาวุธปืนและเครื่องกระสุนปืนไว้ในครอบครองโดยไม่ได้รับอนุญาตจากนายทะเบียนท้องที่และพาอาวุธปืนและเครื่องกระสุนปืนติดตัวไปในเมือง หมู่บ้าน หรือทางสาธารณะโดยไม่มีเหตุอันควร และยิงปืนซึ่งใช้ดินระเบิดโดยใช่เหตุ ในเมือง หมู่บ้าน หรือที่ชุมชนโดยไม่มีเหตุอันควร

<u>การสืบสวนจับกุมผู้กระทำความผิด</u>

เมื่อวันที่ ๑๐ ก.พ.๒๕๖๘ เจ้าหน้าที่สืบสวนได้จับกุมผู้ต้องหาเป็น ชาย จำนวน ๓ คนโดยกล่าวหา ผู้ต้องหาที่ ๑ - ๒ - ๓ ว่า ร่วมกันลักทรัพย์ในเคหะสถานในเวลากลางคืน โดยเข้าทางช่องทางยังได้จำนงให้เป็นทางคนเข้าและโดยร่วมกันกระทำผิดตั้งแต่สองคนอื่นไป

- ร่วมกันมียาเสพติดให้โทษประเภท ๑ (เมทแอมเฟตาไฮโดรคลอไรด์หรือยาบ้า) ไว้ในครอบครองโดยไม่ได้รับอนุญาต และเสพยาเสพติดให้โทษประเภท ๑ (เมทแอมเฟตาไฮโดรคลอไรด์หรือยาบ้า)โดยผิดกฎหมาย ,

- กล่าวหาผู้ต้องหาที่ ๑ อีกว่า มียาเสพติดให้โทษประเภท ๑ (เมทแอมเฟตาไฮโดรคลอไรด์หรือยาบ้า) ไว้ในครอบครองโดยไม่ได้รับอนุญาต

<u>การปฏิบัติหน้าที่ที่สำคัญในรอบเดือน กุมภาพันธ์ พ.ศ.๒๕๖๘</u>

รูปภาพ ประกอบการปฏิบัติในช่วงเดือน กุมภาพันธ์ ๒๕๖๘

การสืบสวนหาข่าวเพิ่มเติมในการจับกุมผู้ต้องหาตามหมายจับ

<u>การปฏิบัติหน้าที่ที่สำคัญในรอบเดือน กุมภาพันธ์ พ.ศ.๒๕๖๘</u>

การจับกุมความผิดต่างด้าวหลบหนีเข้าเมืองฯ

การปฏิบัติของงานอำนวยการและด้านจิตอาสา

การร่วมกิจกรรมจิตอาสาของข้าราชการตำรวจสถานีตำรวจภูธรคลองหาดในช่วงเดือน ก.พ. ๒๕๖๘

เรียน ผู้บังคับบัญชา

สถานีตำรวจภูธรคลองหาดวัน เวลา : วันจันทร์ที่ 24 กุมภาพันธ์ 2568 ตั้งแต่เวลา 09.00 น.

ภายใต้อำนวยการ พ.ต.อ.จากเทพ ผงผาย

ผกก สภ.คลองหาด รั่งสกุษดิ์เจริญสุข รอง ผกก.ป.สภ.คลองหาด มอบหมายให้ ชุด ชมส.สภ.คลองหาด ร่วมกิจกรรม

1. หน่วย : ศูนย์อำนวยการจิตอาสาพระราชทานอำเภอคลองหาด

2. ภารกิจ : กิจกรรมจิตอาสา "เราทำความ ดี ด้วยหัวใจ" กิจกรรมทำความสะอาด พัฒนาและปรับปรุงภูมิทัศน์ เนื่องในวันที่ระลึกพระบาทสมเด็จพระพุทธเลิศหล้านภาลัย

3. สถานที่ : ณ วัดคลองหาด หมู่ที่ 7 ตำบลคลองหาด อำเภอคลองหาด จังหวัดสระแก้ว

4. รายละเอียด : นายปริญญา โพธิสัตย์ ผู้ว่าราชการจังหวัดสระแก้ว/ผู้อำนวยการศูนย์อำนวยการจิตอาสาพระราชทานจังหวัดสระแก้ว มอบหมายให้นายเชาวเนตร ยิ้มประเสริฐ รองผู้ว่าราชการจังหวัดสระแก้ว เป็นประธานพิธีเปิดกิจกรรมจิตอาสา "เราทำความ ดี ด้วยหัวใจ" กิจกรรมทำความสะอาด พัฒนาและปรับปรุงภูมิทัศน์ เนื่องในวันที่ระลึกพระบาทสมเด็จพระพุทธเลิศหล้านภาลัย โดยมี นายชยพล อินทรสุภา นายอำเภอคลองหาด/ผู้อำนวยการศูนย์อำนวยการจิตอาสาพระราชทานอำเภอคลองหาด ผู้บริหารองค์กรปกครองส่วนท้องถิ่น หัวหน้าส่วนราชการประจำอำเภอ จิตอาสา 904 ทหาร ตำรวจ องค์กรปกครองส่วนท้องถิ่น กำนัน ผู้ใหญ่บ้าน เจ้าหน้าที่ และประชาชนจิตอาสา จำนวน 150 คน ร่วมกันทำความสะอาด ปรับปรุงภูมิทัศน์ ปลูกต้นไม้ ล้างเมรุ และกิจกรรมสาธารณประโยชน์อื่นๆ อาทิ เก็บขยะ และทำความสะอาดบริเวณรอบๆ ณ วัดคลองหาด หมู่ที่ 7 ตำบลคลองหาด อำเภอคลองหาด จังหวัดสระแก้ว

5. ผลการปฏิบัติ : เป็นไปด้วยความเรียบร้อย ผู้เข้าร่วมกิจกรรมมีความสามัคคีในการทำกิจกรรมเพื่อส่วนรวม และมีความสำนึกรักในสถาบันชาติ ศาสนา และพระมหากษัตริย์

จึงเรียนมาเพื่อโปรดทราบ
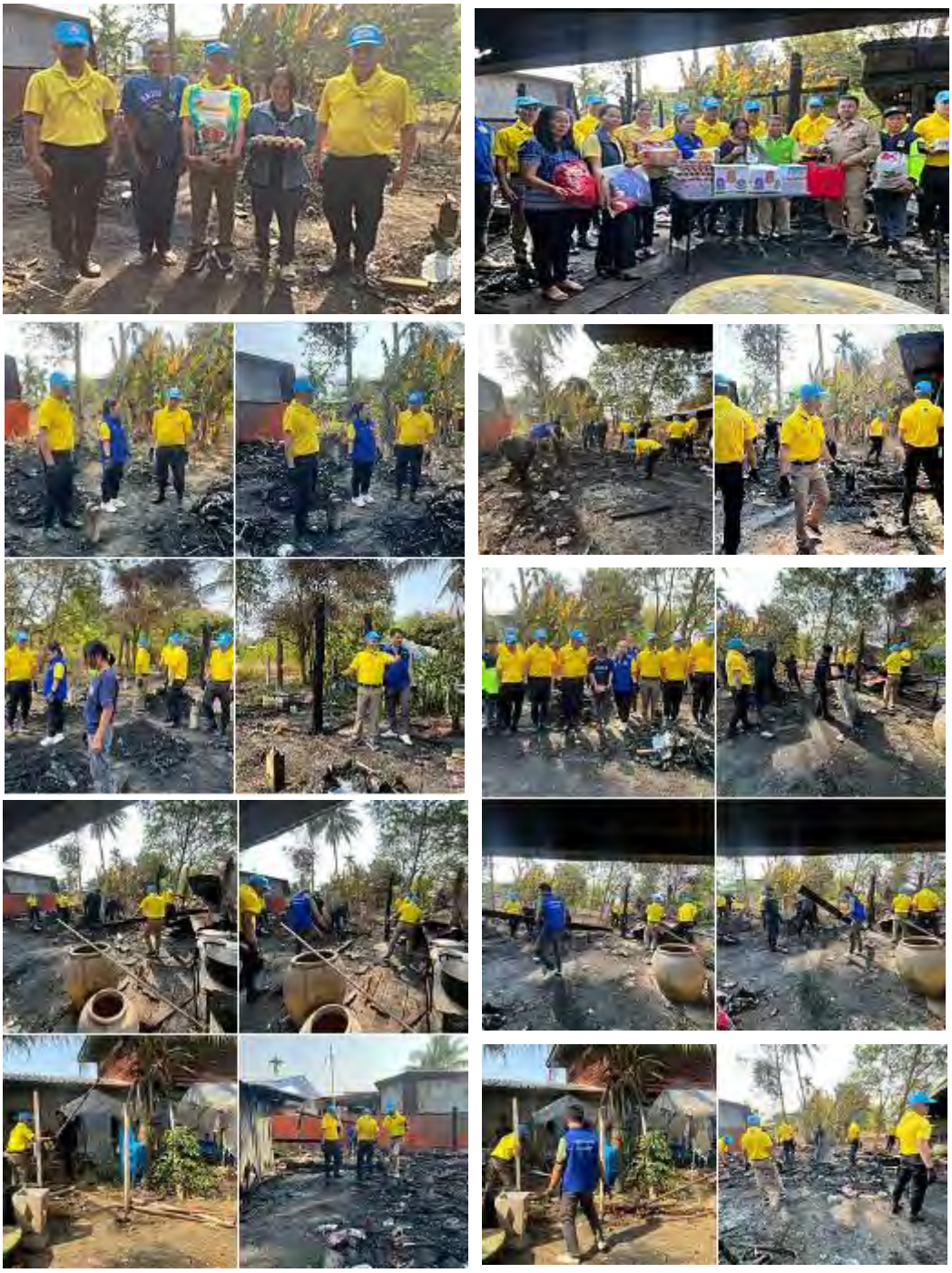
รูปภาพจิตอาสา สภ.คลองหาด ร่วมกับชุดจิตอาสาในแต่ละภาคส่วนร่วมฟื้นฟู ช่วยเหลือ เยียวยา ผู้เสียหายที่ได้รับความเสียหายจากการที่เกิดอัคคีภัยจนเป็นเหตุให้ที่อยู่อาศัยถูไฟไหม้เสียหาย ณ หมู่บ้านคลองไก่เถื่อน อำเภอคลองหาด จังหวัดสระแก้ว ได้ร่วมกันให้ความช่วยเหลือโดยมีการมอบสิ่งของ เครื่องใช้ อาหาร และช่วยฟื้นฟูพื้นที่ในเพื่อเป็นการช่วยเหลือผู้เสียหายจากเหตุอัคคีภัยดังกล่าว